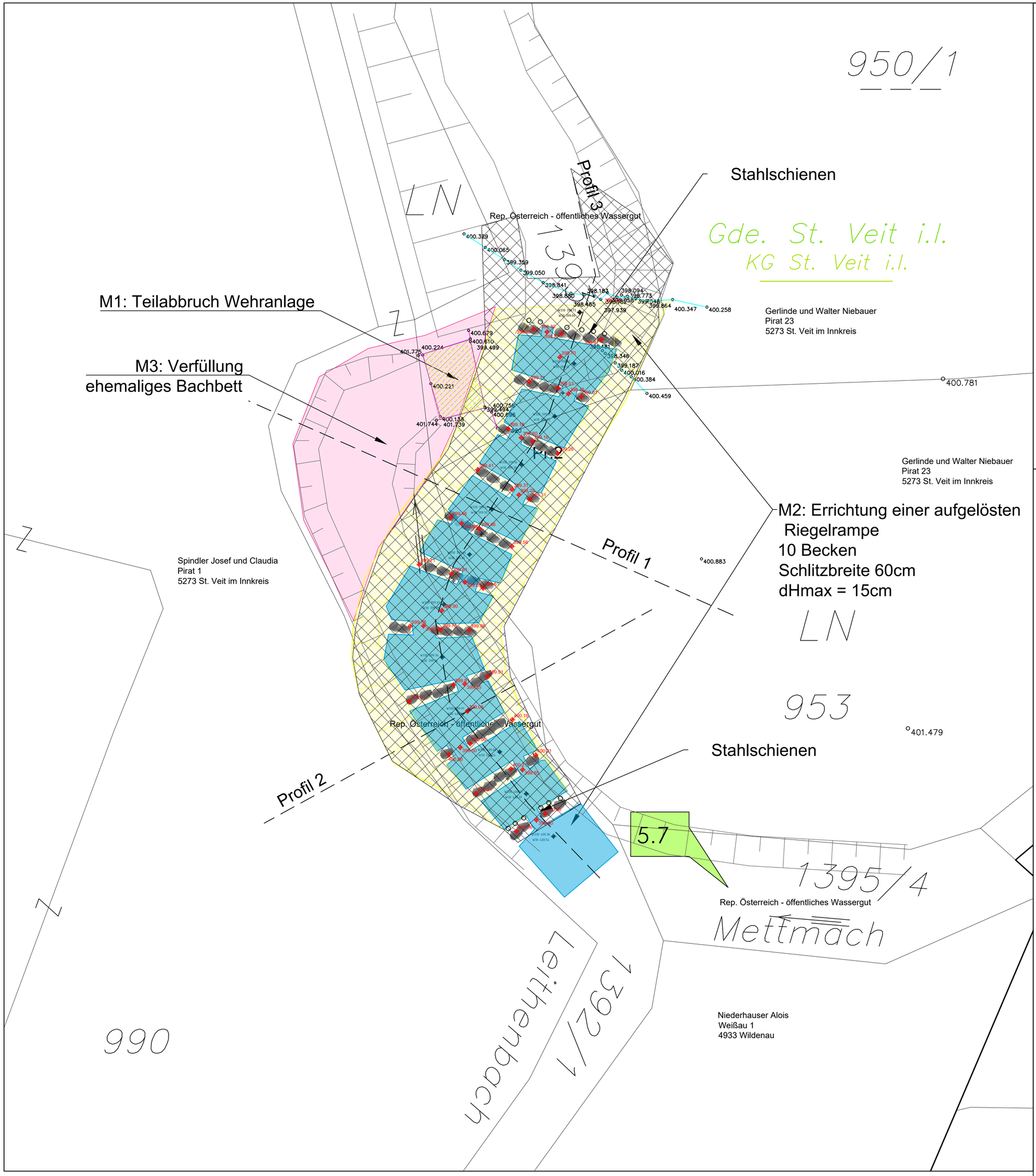

Legende:

N
W O
S

Bestand

- Grundgrenze lt. DKM
- 400.595 Vermessungspunkt HIPI ZT GmbH
- Böschung Bestand

Projekt

- Absenkungsbereich
- Böschung Ausbau
- Anschüttungsbereich
- 398.75 Ausbauhöhe
- Steinsicherung (Böschung und Becken) - Wasserbausteine HMB 300/1000
- Riegelsteine mind. 2000kg
- Wasserfläche Ausbau im Rampenbereich

Bautitel:

Schaffung Durchgängigkeit Mettmach, km 5.65

Gemeinde St. Veit im Innkreis

Gewässer: Mettmach und Leithenbach

Antragsteller: St. Veit im Innkreis
5273 St. Veit im Innkreis 31

Planer:

HIPI Ziviltechniker GmbH
Austria / 4840 Vöcklabruck
Salzburger Straße 23
T: +43 (0) 7672 712 - 0
office@hipi.at www.hipi.at

Projektbetreuung: Gewässerbezirk Braunau
5280 Braunau, Hammersteinplatz 9

Planinhalt: Lageplan, Geplante Maßnahmen			Maßstab: 1:200
Baunummer:	Projektsleiter: da	Bearbeitet: da	Ausfertigung:
Plangröße: 0.316 m²	Aufgenommen: mk/GZP	Geprüft: da	Beilage: 2.1
Projektnummer: 08155AW	Filename: 08155_0_00.dwg	Gesehen: da	Datum: 07.10.2025
WASSERRECHTLICHES EINREICHPROJEKT			Stand: 07.10.2025

Dieser Plan ist geistiges Eigentum der HIPI ZT GmbH. Jede Art der Vervielfältigung wird nur mit Zustimmung des Eigentümers gestattet. Gesetzwidrige Verwertung dieser Planunterlagen wird gerichtlich verfolgt!